

Diagnostischer Pfad

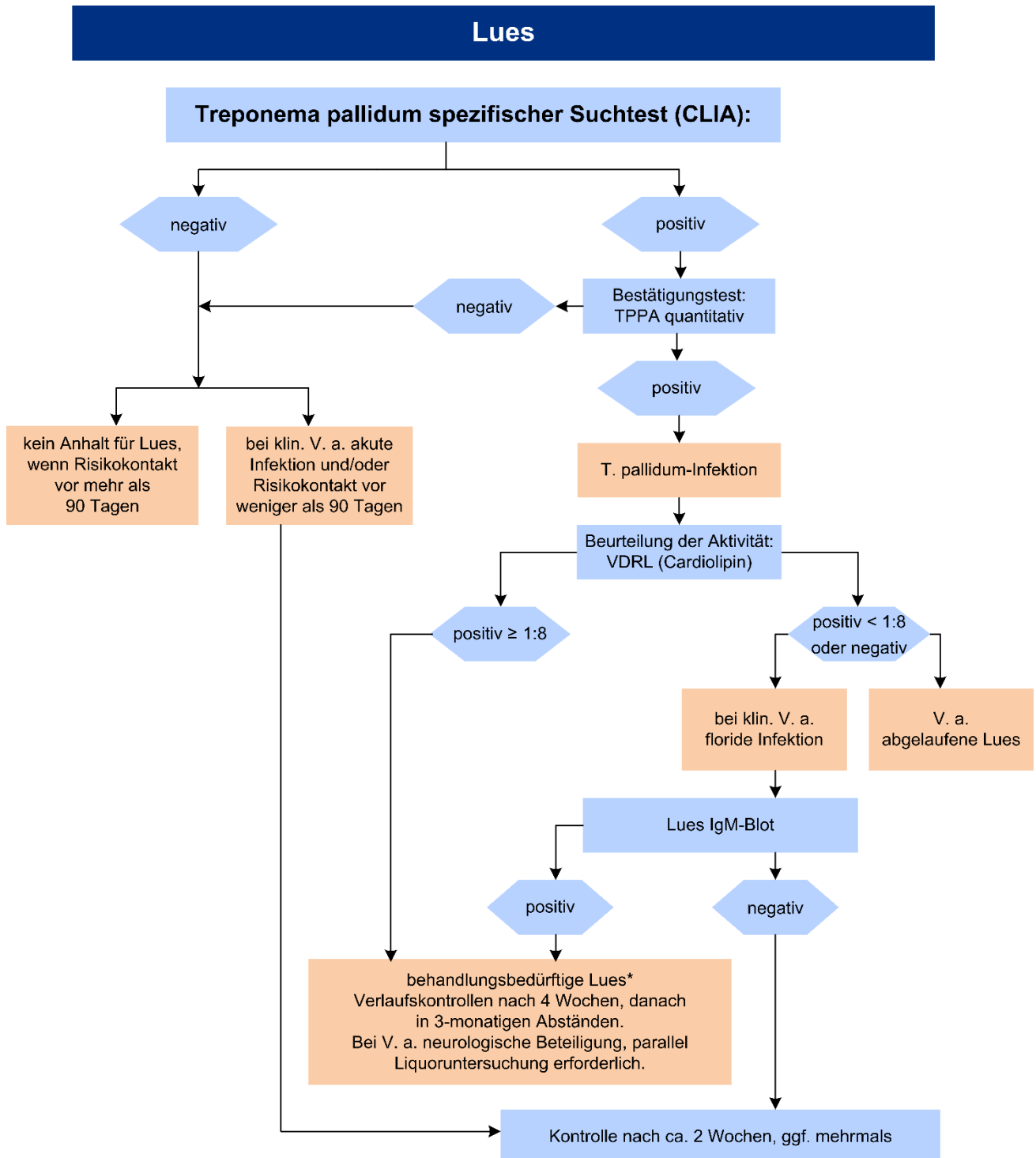

*sofern nicht erst kürzlich eine luesspezifische Therapie erfolgte

- MiQ 16: Qualitätsstandards in der Mikrobiologisch-infektiologischen Diagnostik, Syphilis, 2. Auflage, 2012
- 059/002 – S2k-Leitlinie: Diagnostik und Therapie der Syphilis, aktueller Stand: 07/2014
- RKI Ratgeber-Syphilis 2003, überarbeitet 02/2018

© copyright MVZ Labor 28 GmbH

DP_035_Lues_I28/Stand: 02/2020